Материально-техническое обеспечение

Материально-техническое обеспечение образовательной деятельности

Муниципальное дошкольное образовательное учреждение «Детский сад комбинированного вида №10 «Дюймовочка» расположен внутри жилого микрорайона (Солнечный) в отдельно стоящем 2-х этажном здании (2 блока имеют цокольные этажи, в которых расположен бассейн, кабинеты, спортивный зал).

Дошкольное учреждение имеет прилегающую территорию, оборудованную 14 прогулочными участками, спортивной площадкой, метеостанцией. Прогулочные участки оснащены верандами, спортивными и развлекающими комплексами соответствующими нормам СанПина, требованиям безопасности, согласно возрастного критерия каждой из групп. Территория ДОУ полноценно освещена.

Модель образовательного пространства учреждения

Базовые компоненты	Объекты
Учебно-методический комплекс	кабинет заведующей; методический кабинет; кабинет педагога-психолога; 3 кабинета учителя-логопеда; кабинет развития речи; кабинет ИЗО-студия – музей; зимний сад; музыкальный зал; спортивный зал; бассейн;

Комплекс обеспечения жизнедеятельности ДОУ	кабинет заведующего хозяйством; кабинет делопроизводителя; кабинет программиста и ответственного по охране труда; пищеблок; электрощитовая; теплоузел; кастелянная; прачечная; подсобные помещения
Оздоровительный – спортивный профилактический комплекс	медицинский блок (кабинет врача; изолятор; манипуляционный кабинет, кабинет туберкулинодиагностики); спортивный зал; батутный комплекс; физкультурно-оздоровительные уголки в группах; спортивная площадка на территории учреждения.

В ДОУ созданы условия для организации питания воспитанников, в том числе инвалидов и детей с ОВЗ. Питание централизованное, на условиях контракта на оказание услуг по поставки продуктов питания для воспитанников.

Дети получают пятиразовое питание, обеспечивающее 95% суточного рациона. Объем пищи и выход блюд соответствует возрасту ребенка. Питание осуществляется в соответствии с разработанным и утвержденным 10-ти дневным меню, согласованным территориальным управлением Ромпотребнадзора.

Работа по организации питания детей в группах осуществляется под руководством воспитателя и заключается в создании безопасных условий при подготовке и во время приема пищи, формировании культурно-гигиенических навыков.

В ДОУ созданы условия для реализации образовательной программы дошкольного образования, адаптированной образовательной программы для детей с ОВЗ по всем образовательным областям во всех группах детского сада (созданы центры детской активности — познания и книги, развития речи, рисования и конструирования, сюжетно-ролевой игры).

С целью охраны и укрепления здоровья детей, в том числе инвалидов и детей с ОВЗ, для полноценного физического развития — в каждой возрастной группе оборудованы спортивные уголки с необходимым набором спортивного инвентаря для обеспечения двигательной активности детей.

Для проведения занятий по физической культуре функционирует спортивный зал, бассейн, спортивная площадка на территории ДОУ. ДОУ оснащено спортивным оборудованием:

-для занятия в спортивном зале: гимнастические скамейки, лестницы, тренажеры, массажные, набивные мячи, мячи хопы, скакалки, гантели, обручи и др.)

- для занятия в бассейне: тонущие игрушки, подводные арки, надводные обручи, доски для плавания, колобашки и др.

Для художественно-эстетического и социально-личностного развития детей, в том числе инвалидов и детей с ОВЗ, имеются музыкальный зал, оборудованный современными музыкальным оборудованием, детскими музыкальными игрушками и инструментами, кукольным и пальчиковым театрами, костюмами.

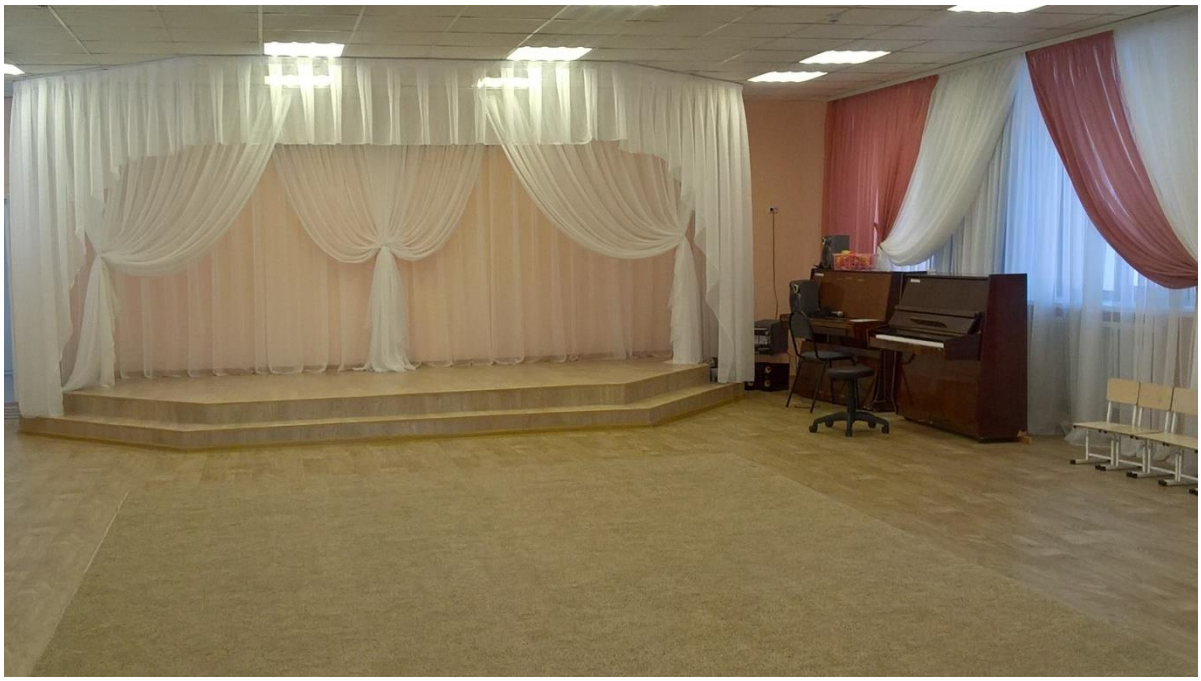

Для психо-коррекционной работы с детьми, в том числе инвалидов и детей с ОВЗ, функционируют логопедический и психологический кабинеты.

В ДОУ созданы необходимые условия для осуществления образовательного процесса с детьми дошкольного возраста.

Техническое оборудование	**Количество**	**Размещение**
Компьютеры	5	Кабинет заведующей Методический кабинет Кабинет делопроизводителя Кабинет заведующего хозяйством Кабинет программиста
Мультимедийный проектор, экран	1	Музыкальный зал
Ламинатор, брошуратор	1	Методический кабинет
Принтер, МФУ	5	Кабинет заведующей Методический кабинет Кабинет делопроизводителя Кабинет заведующего хозяйством Кабинет программиста
Ноутбук	4	Кабинет музыкальных руководителей/музыкальный

		зал Кабинет развития речи Кабинет шеф - повара Методический кабинет
Музыкальный центр	1	Музыкальный зал
Музыкальная мини система	1	Музыкальный зал
Песочный стол	1	Кабинет психолога

Условия пребывание воспитанников в дошкольном учреждение

Дошкольное учреждение оборудована современной, регулируемой (согласно антропометрических данных детей) мебель:

- приемные: индивидуальные шкаф-кабинки для хранения детской одежды, скамья для переодевания, шкаф для сотрудников.
- игровая: детская стенка – стеллаж, напольные и настенные полки для хранения игрового и образовательного материала, журнальный стол, детские столы и стулья, ростовая игровая мебель: больница, магазин, уголок ряженья, кухня и др.
- спальная комната: индивидуальные кровати, стол для работы воспитателю.

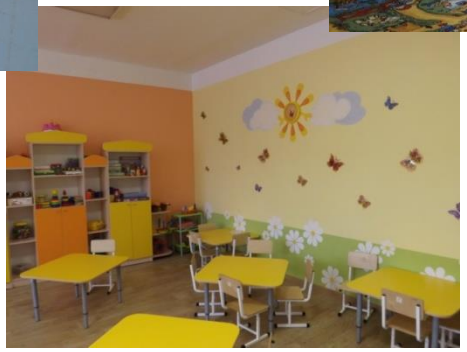

Приобретены новый постельные принадлежности, полотенца, шторы. В каждой группе, музыкальном и спортивном залах, кабинетах новое ковровое покрытие.

Ежегодно (2018 год – 500,00 рублей на ребенка, 2019 год – 750,00 рублей на ребенка) на средства

субвенции (областной бюджет) пополняется игровой и образовательный, развивающий фонд дошкольного учреждения.

В помещение прачечной оборудованы два цеха. Постирочный цех/цех грязного белья и гладильный цех/цех чистого белья.

Постирочный цех или цех грязного белья оборудован 4-мя стиральными машинами:

1. 2 стиральные машины LG,
2. стиральная машина AQUALTIS,
3. машина стиральная Alliance,

Гладильный цех или цех чистого белья оснащен гладильным катком с механическим прижимом утюга и гладильной доской с переносным утюгом.

Значительно облегчил труд сотрудникам установленный гладильный каток с механическим прижимом утюга.

В пищеблоке дошкольного учреждения установлено следующее технологическое, холодильное и весовое оборудование:

1. холодильный шкаф (ларь) "Бирюса"
2. котел пищеварочный электрического типа КПЭМ - 60/7Т
3. машина картофелеочистительная периодического действия МОК - 150М РЭ
4. машина протирочная-резательная типа МПР-250М 01
5. плита электрическая типа ПЭ-4ШТ (2шт.*16,8 кВт)
6. мясорубка ТМ-32
7. холодильное оборудование "Бирюса 355НК-5"
8. холодильное оборудование "Бирюса 133KLA"
9. холодильное оборудование "Бирюса 460Н-1"
10. холодильная ветрина «Бирюса 310Е»
11. холодильник DD2-33
12. электросковорода
13. котел пищеварочныйКПЭМ-60/9Т (всего установлено 3шт.*9,1 кВт, 4ч/сут)
14. плита электрическая ЭП-4П на подставке
15. плита электрическая с жарочным шкафом ЭП-4П
16. кипятильник непрерывный электрический КНЭ-100-01
17. шкаф расстойный электрический ШРЭ-2.1
18. шкаф жарочный электрический ШЖЭ-3 (номинальная потребляемая мощность верхнего блока ТЭН-ов – 2шт.*1,2кВт=2,4 кВт/ч, номинальная потребляемая мощность нижнего блока ТЭН-ов – 2шт.-1,2кВт=2,4 кВт/ч)
19. пароконвектор ННСТ на подставке
20. машина для взбивания и перемешивания модель УКМ-14 (МВ-25)
21. машина протирочно-резательные типа МПР-350М
22. машина очистки корнеплодов МОК-300У
23. морозильный ларь «Снеж»
24. шкаф холодильный марки «Капри» П-390СК
25. модуль взвешивающий ТВ
26. весы электронные SW
27. посудомоечная машина

Общая площадь пищеблока поделена на цеха и подсобные помещения: Горячий цех – цех приготовления пищи.

Мясо – рыбный цех – цех разморозки мясо – рыбных полуфабрикатов

Овощной цех – цех первичной обработки сырых овощей

Холодильный цех – цех хранения скоропортящихся продуктов

Склад сыпучих продуктов – хранение сыпучих продуктов

Оборудование пищеблока установлено конвейерным типом (согласно проекта и в соответствии СанПин 2.4.1.3049-13 «Требования к оборудованию пищеблока, инвентарю, посуде), что позволяет упростить работу поварам и кухонным работникам.

ООО фирма «Акватория» г.Иркутск смонтировали и произвели наладку системы водоподготовки в бассейне дошкольного учреждения.

Система водоподготовки включает в себя:

песочную фильтровальную и циркуляционную установку

установка ультрафиолетовой водоподготовки проточного типа

нагреватели проточного типа

установка химической водоподготовки (устройство обработки воды препаратом «Лонгафор. Медленный хлор стабилизированный»)

установка подводного пылесоса

Данная система позволяет обеззараживать воду, как с применением химических препаратов, так и ультрафиолетом, что позволило проводить занятия с детьми, у которых выявлены аллергические реакции на хлорсодержащие препараты.

Для соблюдения СанПин 2.1.2.1188-03 от 14.02.2003г. и осуществления производства контроля состава воды в бассейне был приобретен тестер pH/CL, а также сменные таблетки: Fn(фенол) и DPD-1 (CL) (хлор). Так же были приобретены препараты:

- Эвки-минус (pH минус) и экви-плюс (pH плюс) – применяется для корректирования уровня кислотности воды.
- Лонгафор. Медленный хлор стабилизированный – дезинфицирует воду.
- Антикальцит – удаление известковых отложений
- Альгицид – предотвращает помутнение воды и образования налета на стенках и дне чащи бассейна.

Все приобретенные препараты разрешены для использования в дошкольных учреждениях, имеется сертификаты соответствия.

Установка подводного пылесоса позволяет очистить дно чащи бассейна от осадков не сливая воду.
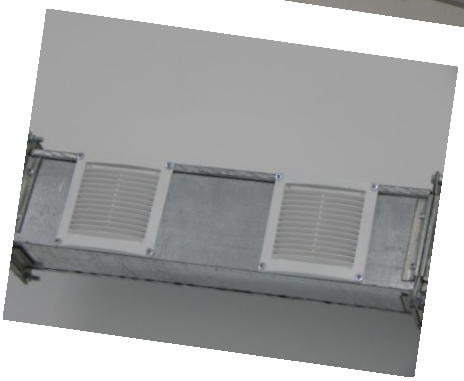
В помещение бассейна: чащи, раздевалках, душевых комнатах работает современная вентиляционная система.